

# VERIFICAÇÃO DE PERCEPÇÃO E APRECIÇÃO MUSICAL

## RECONHECIMENTO, COMPREENSÃO E ANÁLISE DE TRECHOS MUSICAIS

Analise o trecho do Oratório *Christus* de Félix Mendelssohn, para responder às questões 1, 2, 3 e 4.

Chor.

F. Mendelssohn

Allegro moderato

## QUESTÃO 1

Após analisar a obra apresentada na página anterior, dê a classificação de cada um dos acordes assinalados na partitura (exemplo: Perfeito Maior, Aumentado etc.).

Acorde 1: Perfeito Maior (PM).

Acorde 2: 7ª da Dominante ou PM + 7ª menor.

Acorde 3: 5ª diminuta.

Acorde 4: 7ª da Dominante ou PM + 7ª menor.

Acorde 5: Perfeito menor (Pm).

## QUESTÃO 2

Ainda sobre o Oratório *Christus* de F. Mendelssohn, responda:

a) Para qual tonalidade a obra modulou no compasso 7?

Dó menor.

b) Quais os tons vizinhos diretos da tonalidade principal da peça?

Dó menor, Lá♭ Maior e Sib Maior.

c) A que período da história da música pertence a obra analisada?

Período Romântico (Século XIX).

## QUESTÃO 3

Considerando sua resposta no item “a” da questão 2, escreva a escala relativa maior da tonalidade encontrada no compasso 7 do fragmento do Oratório *Christus* de Mendelssohn.

Ou

## QUESTÃO 4

Considerando a tonalidade do compasso 7 da peça analisada, o Oratório *Christus* de Mendelssohn, quais as funções (tônica, supertônica, mediante etc.) e em que graus são encontrados os seguintes acordes:

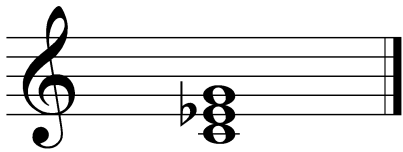

Função: **Tônica**

Grau: **I**

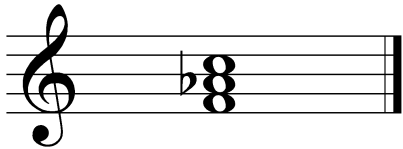

Função: **Subdominante**

Grau: **IV**

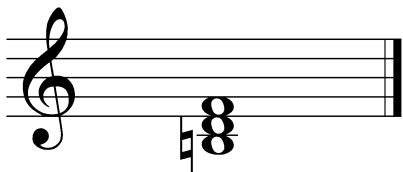

Função: **Dominante/Sensível**

Grau: **VII**

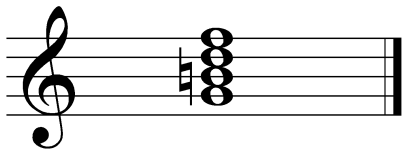

Função: **Dominante**

Grau: **V**

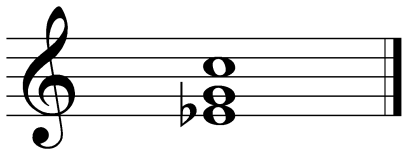

Função: **Tônica**

Grau: **I**