

VERIFICAÇÃO DE HABILIDADES E CONHECIMENTOS ESPECÍFICOS

10/06/2014

Música CADERNO DE QUESTÕES E RESPOSTAS

VERIFICAÇÃO DE PERCEPÇÃO E APRECIÇÃO MUSICAL

(Reconhecimento, compreensão e análise de trechos musicais)

SÓ ABRA ESTE CADERNO QUANDO AUTORIZADO

LEIA ATENTAMENTE AS INSTRUÇÕES

1. Quando for permitido abrir o caderno, verifique se ele está completo ou se apresenta imperfeições gráficas, que possam gerar dúvida. Caso contenha defeito, solicite ao aplicador a sua troca.
2. Verifique se os seus dados constantes na parte inferior desta folha e no cartão de correção, na última página deste caderno, estão corretos.
3. Durante um certo período será apresentado um áudio que deverá ser utilizado na resolução da **primeira questão**.
4. As questões deverão ser respondidas com caneta esferográfica de tinta preta fabricada em material transparente. Respostas a lápis não serão corrigidas e terão pontuação zero.
5. Este caderno será despersonalizado antes da correção. Para a banca corretora, você será um candidato anônimo. Desenhos, recados, orações ou mensagens, inclusive religiosas, nome, apelido, pseudônimo ou rubrica escritos na prova são considerados elementos de identificação. Se houver alguma ocorrência como os casos mencionados anteriormente, sua prova será desconsiderada, e atribuir-se-lhe-á pontuação zero.
6. Esta prova tem duração de 80 minutos.
7. AO TERMINAR, DEVOLVA ESTE CADERNO AO APLICADOR DE PROVA.

VERIFICAÇÃO DE PERCEPÇÃO E APRECIÇÃO MUSICAL

RECONHECIMENTO, COMPREENSÃO E ANÁLISE DE TRECHOS MUSICAIS

Analise o trecho do Oratório *Christus* de Félix Mendelssohn, para responder às questões 1, 2, 3 e 4.

Chor.

F. Mendelssohn

Allegro moderato

Acorde 1 Acorde 2

Acorde 3 Acorde 4 Acorde 5

QUESTÃO 1

Após analisar a obra apresentada na página anterior, dê a classificação de cada um dos acordes assinalados na partitura (exemplo: Perfeito Maior, Aumentado etc.).

Acorde 1: _____.

Acorde 2: _____.

Acorde 3: _____.

Acorde 4: _____.

Acorde 5: _____.

QUESTÃO 2

Ainda sobre o Oratório *Christus* de F. Mendelssohn, responda:

a) Para qual tonalidade a obra modulou no compasso 7?

_____.

b) Quais os tons vizinhos diretos da tonalidade principal da peça?

_____.

_____.

_____.

c) A que período da história da música pertence a obra analisada?

_____.

QUESTÃO 3

Considerando sua resposta no item “a” da questão 2, escreva a escala relativa maior da tonalidade encontrada no compasso 7 do fragmento do Oratório *Christus* de Mendelssohn.

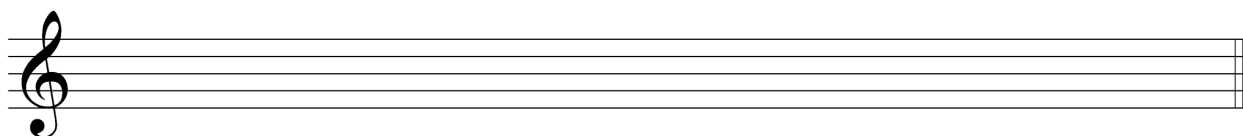

QUESTÃO 4

Considerando a tonalidade do compasso 7 da peça analisada, o Oratório *Christus* de Mendelssohn, quais as funções (tônica, supertônica, mediantes etc.) e em que graus são encontrados os seguintes acordes:

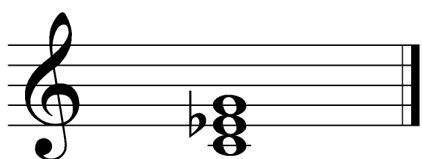

Função: _____

Grau: _____

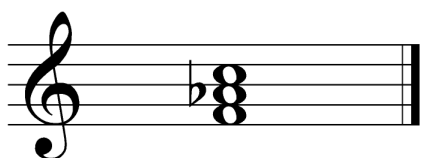

Função: _____

Grau: _____

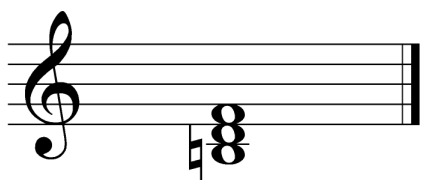

Função: _____

Grau: _____

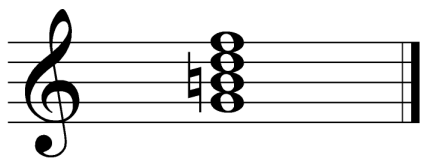

Função: _____

Grau: _____

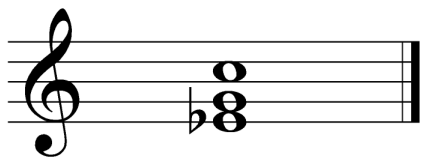

Função: _____

Grau: _____

